

Rep Bari *Giorno e Notte*

08:00 – 24:00

Teatro Palazzo

Corso Sonnino 142, alle 21
Ingresso da 16,50 a 27,50

“L’angelo bugiardo”: Lino e la settima luna nell’omaggio a Dalla

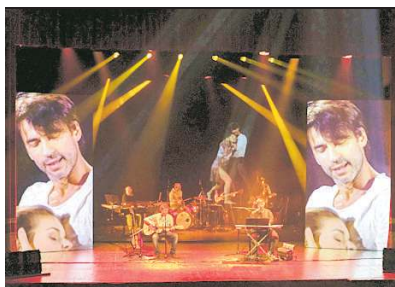

Un omaggio a Lucio Dalla. Alle 21 al teatro Palazzo, andrà in scena lo spettacolo musicale *L’angelo bugiardo* (foto), scritto e diretto da Duccio Forzano, insieme al produttore e interprete Gianni Salvioni e a Lorena Guglielmucci. L’attore Enzo Paci, nei panni di Dalla, sarà accompagnato dal gruppo Lino e la settima luna. Ci saranno anche contributi audio e video di Giuliano Sangiorgi e Kledi Kadiu, tra gli altri. Info 080.975.33.64.

© RIPRODUZIONE RISERVATA

Planetario

Lungomare Starita 4
Alle 18,30

Occhi al cielo per cercare la stella che guidò i Re Magi

Alla ricerca della “stella di Betlemme”, l’astro che indicò la strada ai Re Magi per andare a far visita a Gesù appena nato, secondo il Vangelo. Alle 18,30 al Planetario (e in replica domani) ci sarà lo spettacolo *La stella di Natale*. Seguiranno, poi, nella Casa dello scienziato, laboratori didattici dedicati alla famiglia. Ingresso 10 euro con prenotazione obbligatoria a info@ilplanetariodibari.com. Info 393.435.69.56.

© RIPRODUZIONE RISERVATA

Demodè

Via dei Cedri a Modugno, alle 21
Ingresso 25 euro

Clementino in tour con “Tarantelle”



Il *Tarantelle tour* di Clementino (foto) fa tappa al Demodè club di Modugno. Il rapper campano, alle 21, presenterà dal vivo i brani del suo ultimo album, il sesto in studio, *Tarantelle*, pubblicato lo scorso maggio da Universal. Ma non sarà solo: con lui ci saranno The smoke band, Caparezza (che con Clementino ha realizzato il brano *Babylon* presente nell’album) e Boomdabash, formazione salentina formata da Biggie Bash, Payà, Blazon e Ketra, che ha partecipato all’ultima edizione del festival di Sanremo. Nell’album, composto da 14 brani, Clementino ha collaborato anche con altri rapper, come Gemitaiz, Fabri Fibra e Nayt. Info 339.736.00.06.

© RIPRODUZIONE RISERVATA



▲ Alexandra Grigoras (Mimi) e Matteo Desole (Rodolfo)

Petruzzelli

Corso
Cavour 12,
alle 18
Ingresso da 15
a 49,50 euro

Lirica, Bohème di Hugo De Ana Bisanti sul podio

Le vicende dei giovani artisti bohémien, tratte dal romanzo Scene della vita di Bohème di Murger, vengono ambientate nella Parigi del 1920. Alle 18 (e in replica domani alla stessa ora e dal 25 al 29 dicembre), al teatro Petruzzelli andrà in scena l’ultimo titolo della stagione d’opera 2019 della fondazione Petruzzelli, *La Bohème* di Giacomo Puccini. Si tratta di una nuova produzione della Fondazione, che ha affidato la regia a Hugo De Ana (suoi anche scene e costumi). Giampaolo Bisanti dirige l’orchestra del teatro, Fabrizio Cassi prepara invece il coro e Emanuela Aymone guida il coro di voci bianche Vox Juvenes. Tra gli altri interpreti, saliranno sul palco Alexandra Grigoras (Mimi), Matteo Desole (Rodolfo), Ernesto Petti (Marcello) e Bruno Lazzaretti (Alcindoro e Benoît). Alle 13 e alle 15,30, inoltre, la Fondazione organizza visite guidate del teatro (ingresso da 1 a 5 euro). Info 080.975.28.10. – **g. tot.**

© RIPRODUZIONE RISERVATA

Palazzo ex Provincia

Lungomare Nazario Sauro 29
Alle 17; ingresso libero

La Puglia fotografata per Wikipedia: ecco la mostra concorso

Scatti che ritraggono il patrimonio culturale locale e arricchiscono Wikipedia (e i progetti correlati) con nuove immagini. Hanno partecipato al concorso fotografico *Wiki loves Puglia* e, da oggi al 31 gennaio, verranno esposti nella sala del Colonnato del palazzo della Città metropolitana. Oltre a queste fotografie, si potranno ammirare anche gli scatti più significativi di Wiki Loves Monuments 2018. La mostra sarà inaugurata alle 17: per l’occasione, saranno svelati e premiati i vincitori della nuova edizione del concorso. Info 02.976.771.70.

© RIPRODUZIONE RISERVATA

Casa del mutilato

Largo Fraccacreta, alle 20,30
Ingresso 10 euro

Lo show della moda, gli abiti d’epoca raccontano la guerra

Abiti d’epoca per ricordare il dramma della seconda guerra mondiale in Italia. E per spingere a riflettere sui conflitti ancora presenti oggi. Alle 20,30 al palazzo Anmig (Casa del mutilato), verrà replicato l’evento “Moda sotto le bombe”, ideato dallo storico del costume Luciano Lapadula e diretto in collaborazione con Vito Antonio Lerario. Nella prima parte della serata, è prevista una testimonianza del reduce di guerra Pietro Suma. Poi, alle 21, andrà in scena lo spettacolo *La giornata di Teresa*, scritto dallo stesso Lapadula, che ha descritto la società italiana negli anni del

secondo conflitto mondiale, attraverso il racconto di una giovane donna nel giorno delle sue nozze. Sul palco, saliranno le attrici Rosemary Nicassio e Barbara De Palma. La pièce è ispirata al libro *Il macabro e il grottesco nella moda e nel costume. Dal 1700 a oggi* (Progedit) firmato da Lapadula, che ha scandagliato la storia del costume negli ultimi trecento anni. Nella serata, sono in programma anche performance di moda nelle quali alcune donne indosseranno autentici indumenti d’epoca, risalenti al periodo che va dal 1939 al 1945, conservati nell’archivio museale di Lapadula e Lerario. Il trucco e l’acconciatura, che rievocheranno sempre la moda dell’epoca, sarà curato da Nouvelle esthétique académie. Inoltre, si potranno ascoltare le melodie eseguite dalla pianista Stefania Gianfrancesco del circolo Beethoven, che sarà introdotta dai versi recitati da Clara Patella. Info 080.521.18.78. – **g. tot.**

© RIPRODUZIONE RISERVATA

Da non perdere

Nicola Conte

Alle 22 da Mi Taku propone le sue selezioni nel dj set in vinile *Afrocoscimico*. Ingresso libero



Kekko Fornarelli

Alle 21,30 al teatro Forma si esibisce in trio con un’orchestra d’archi. Biglietti da 15 euro, info 080.501.81.61



Gianni Ciardo

Alle 21 sul palco della Vallisa con Franco Ferrante per *Novecento*, da Alessandro Baricco. Biglietti 14 euro, info 391.795.11.37



TEATRO POLITEAMA GRECO
TEATRO DI TRADIZIONE

STAGIONE TEATRALE
2019-20



2 Gennaio

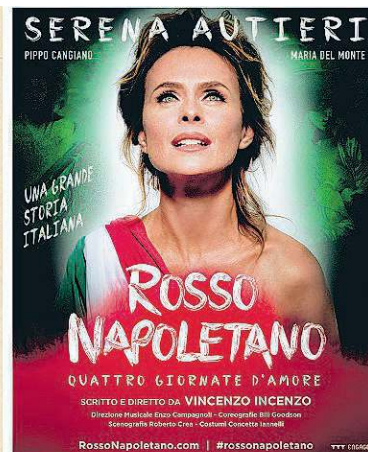

8 Gennaio



31 Gennaio



LA SIRENETTA IL MUSICAL

FIORDALISO
SERENA RIGACCI

12 Gennaio

www.politeamagreco.it

☎ 0832.241468

LEADSTOCK: GIANLUIGI - 19921